

ANSICHT OST

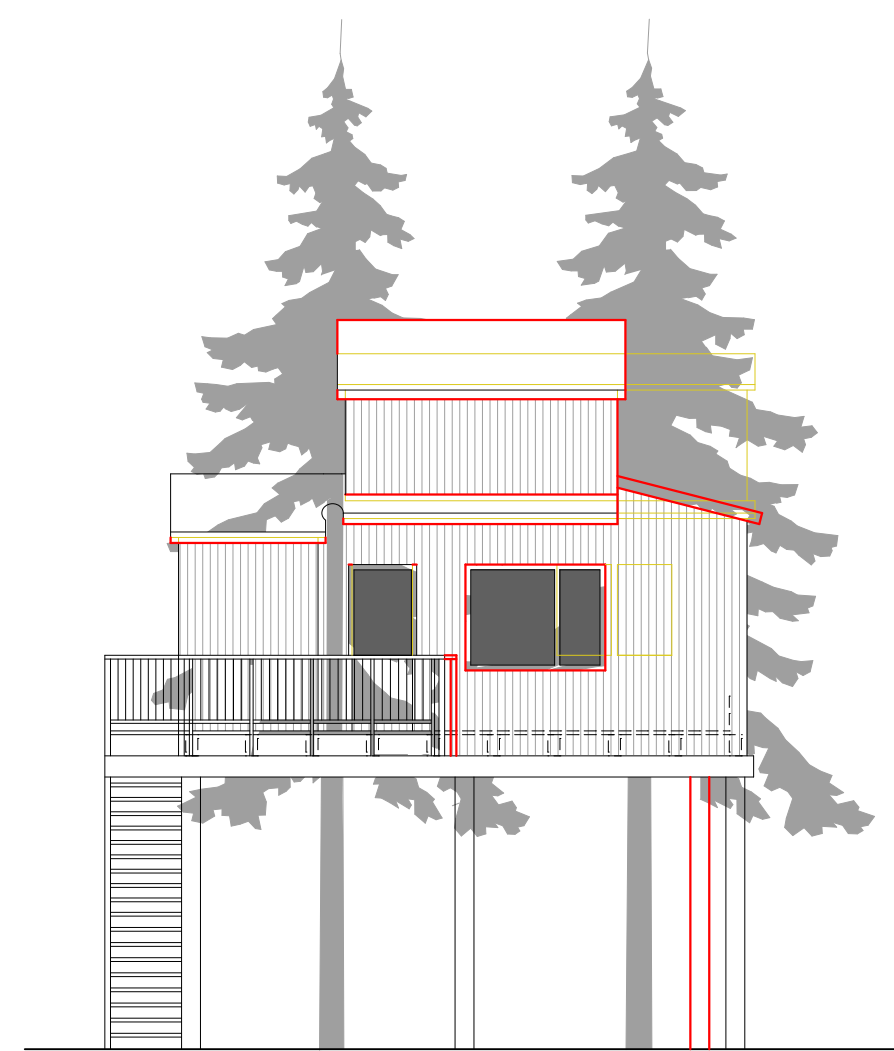

ANSICHT SÜD



ANSICHT WEST

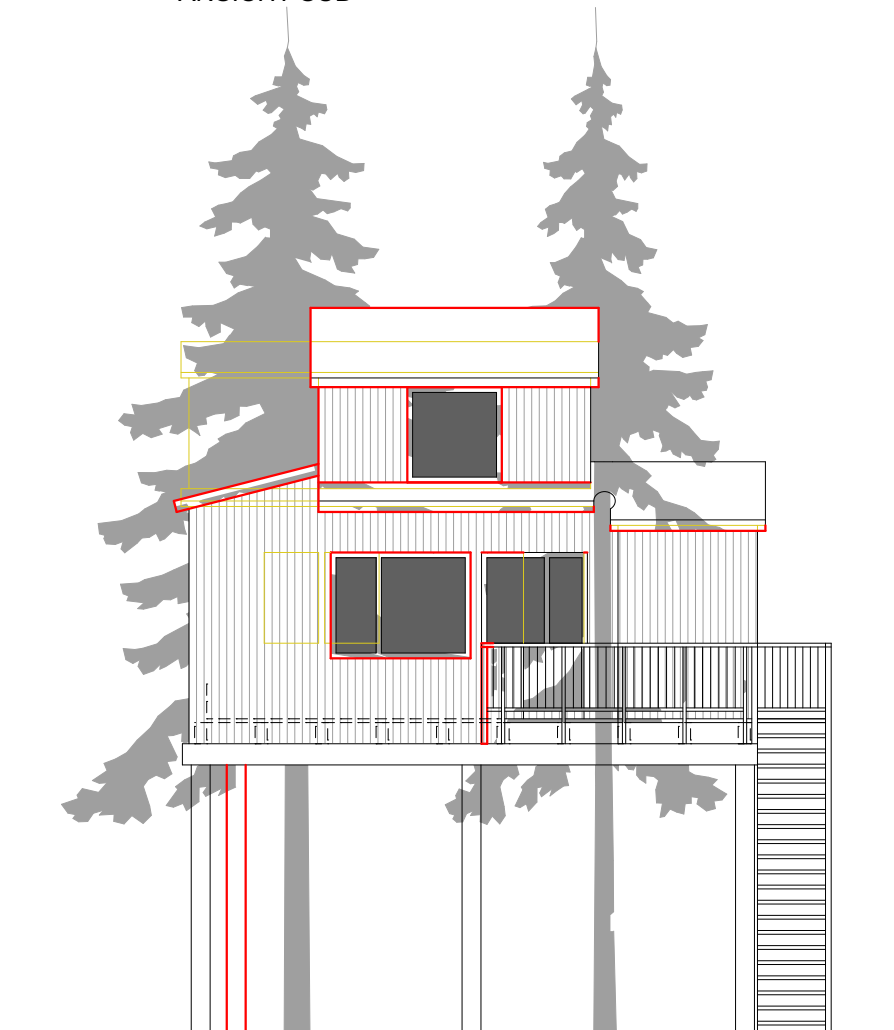

ANSICHT NORD

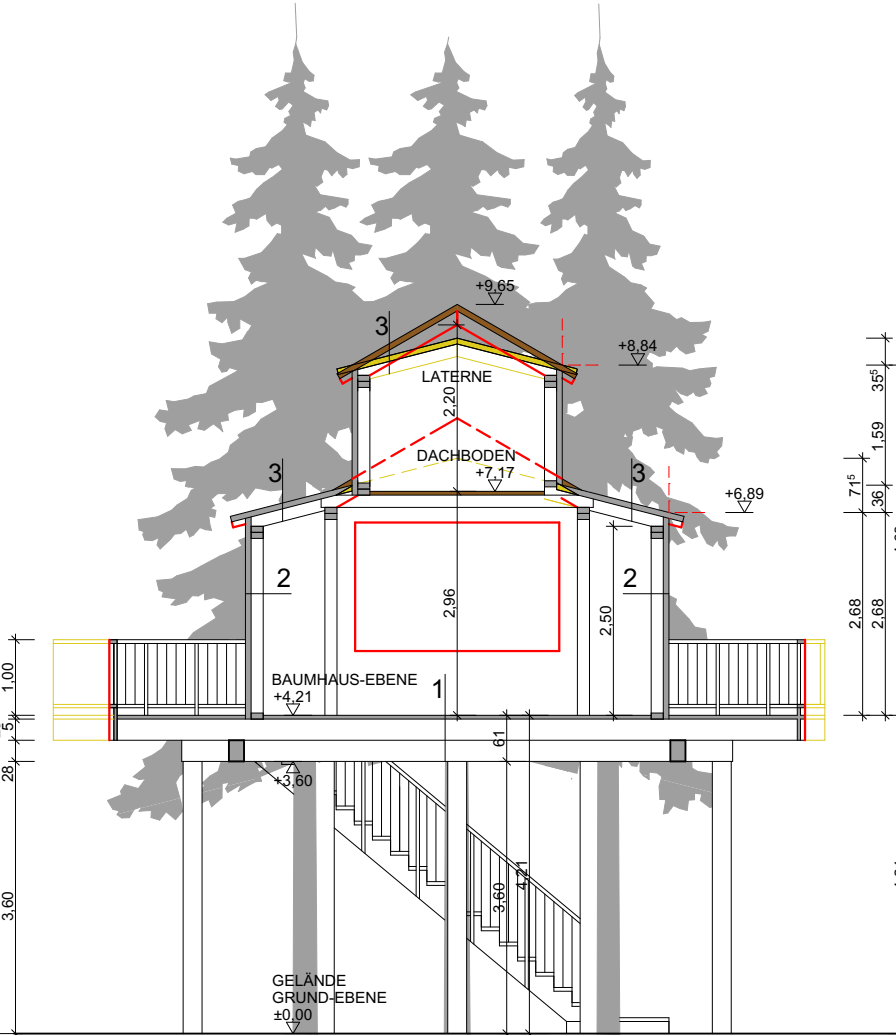

SCHNITT A-A

- 1 SCHIFFBODEN 2,4cm
OSB-PLATTE 2,4cm
KONSTRUKTIONSHOLZ 16/28
KONSTRUKTIONSHOLZ 18/28
- 2 SCHALUNG VERTIKAL 2,5cm
LÄTTUNG 5/8
KONSTRUKTIONSHOLZ 8/16
(e=80cm)
- 3 BITUMENDACHPLATTEN
SCHALUNG 2,5cm
LÄTTUNG 5/8
DAMPFBREMSE
SCHALUNG
KONSTRUKTIONSHOLZ 8/16
(e=80)

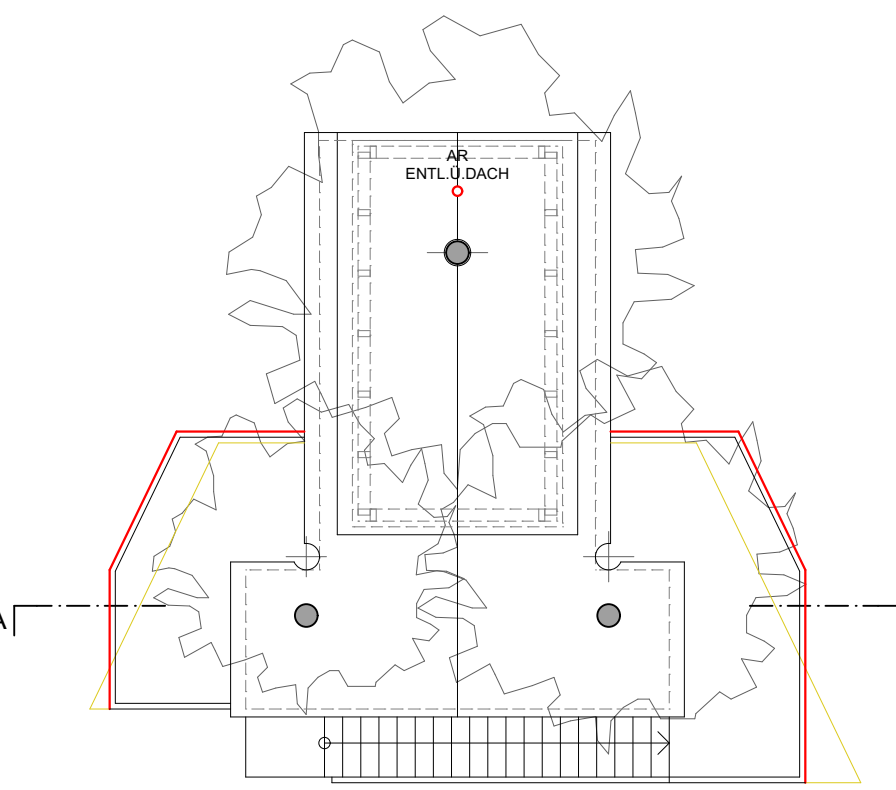

DACHDRAUFSICHT

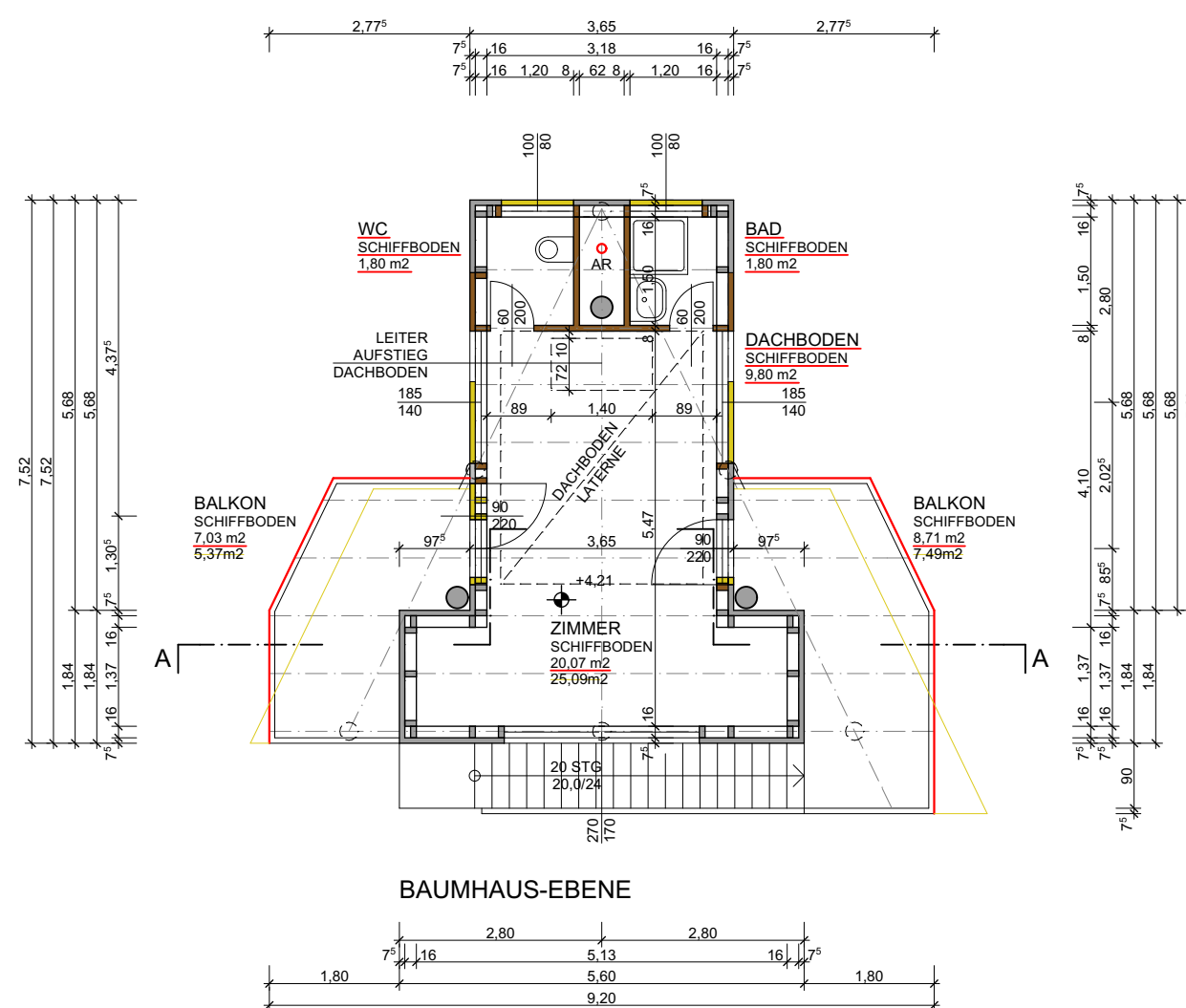

BAUMHAUS-EBENE

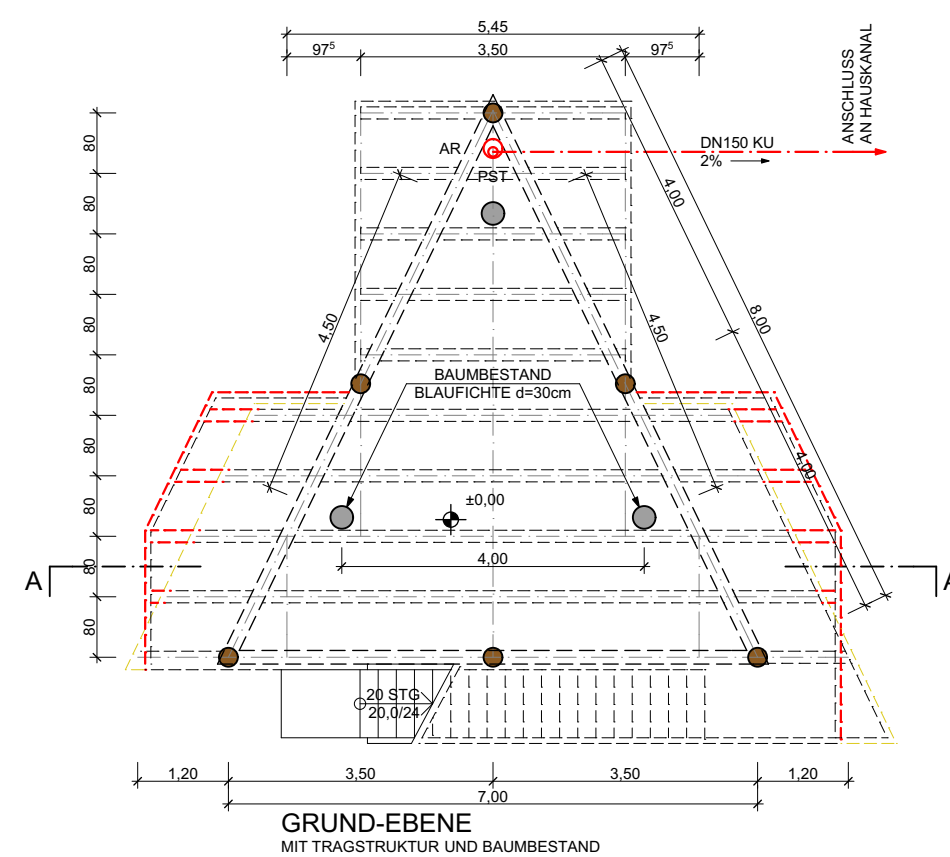

GRUND-EBENE
MIT TRAGSTRUKTUR UND BAUMBESTAND

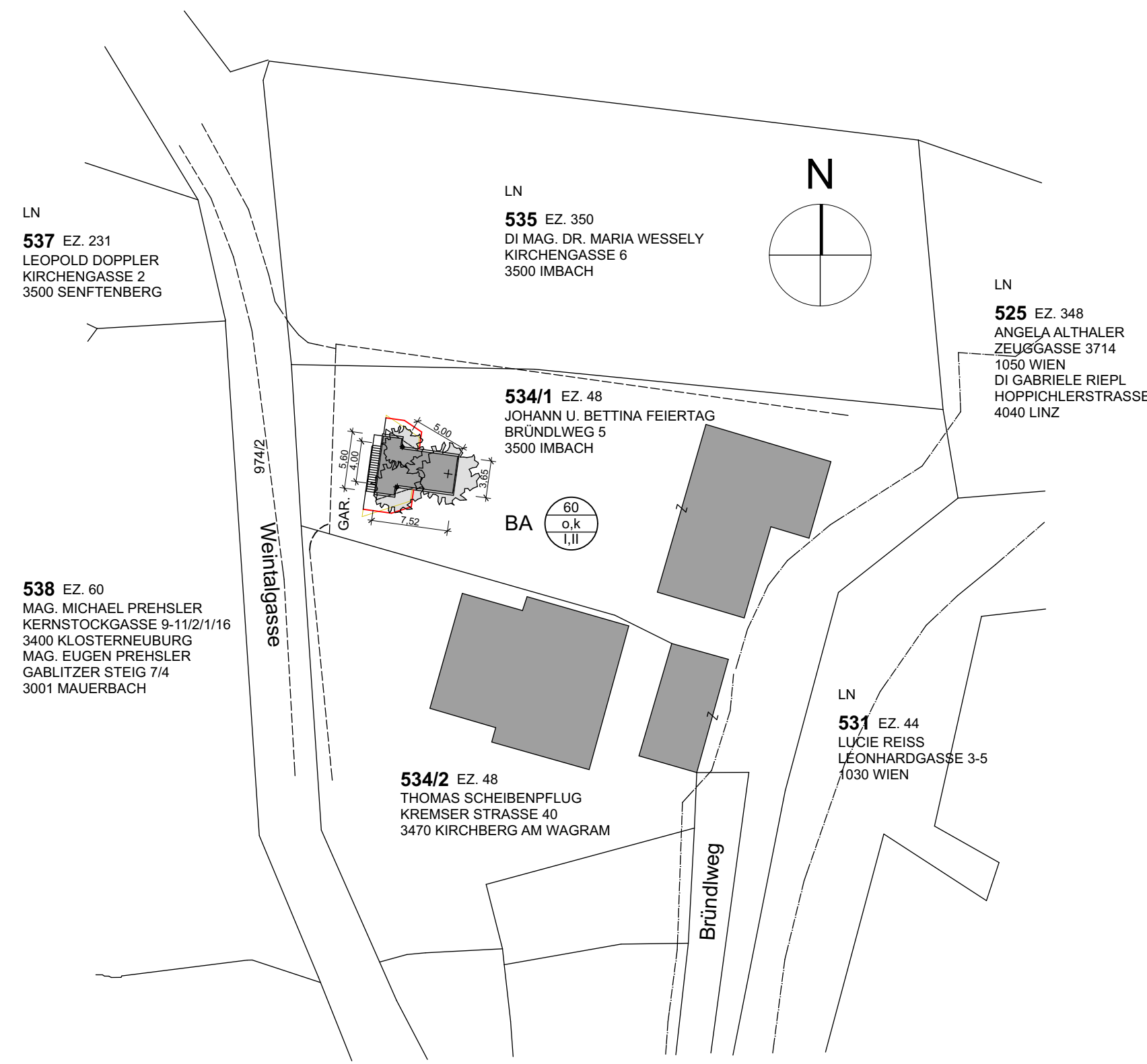

LAGEPLAN 1:500

LEGENDE

- neu
- Bestand
- Abbruch
- Holzkonstruktion

Grundstücksfläche	1.333,00 m ²
Bebaute Fläche	46,78 m ²
Baumhaus	31,04 m ²
Balkone	15,74 m ²
Nettogrundfläche (NGF)	25,09 m ²
Bruttogrundfläche (BGF)	31,04 m ²
Bruttogrundinhalt (BRI)	130,39 m ³

BEHÖRDE	
<p>BAUWERBER</p> <p>Johann FEIERTAG Bettina FEIERTAG Bründlweg 5 3500 IMBACH</p>	<p>PLANVERFASSER</p> <p style="text-align: center;">AXIS INGENIEURLEISTUNGEN</p> <p>A-1040 WIEN TEL 0150 670-0 FAX-40 RAINERGASSE 4 wien@axis.at</p>
<p>GRUNDEIGENTÜMER</p> <p>Johann FEIERTAG Bettina FEIERTAG Bründlweg 5 3500 IMBACH</p>	<p>BAUFÜHRER</p>

3500 IMBACH, BRÜNDLWEG ONr. 5

EINREICHPLAN PLANWECHSEL

**ERRICHTUNG EINES BAUMHAUSES
IN 3500 IMBACH, BRÜNDLWEG 5**

PARIE

GST.NR.	534/1	EZ.	48	KAT.GEM.	12112 IMBACH
MASSTAB	1:100, 1:500	BEARBEITET	CF	PLANER	ART
FORMAT	0,75 m ²	GEZEICHNET	CF	AX	C 1
DATUM	25.03.2017			LAUFENDE NR.	0002
				IND.	-